



REAL FEDERACION ESPAÑOLA DE VELA
SECRETARIA NACIONAL DE LA CLASE SNIPE
COPIA DEL CERTIFICADO DE MEDICIÓN DEL BARCO NÚMERO

29178

20/02/2000
 Observaciones

Observaciones

Transferido a _____
 Club _____ fecha _____
 El Vendedor El Comprador

CERTIFICADO DE MEDICIÓN

Comprobadas las medidas del Snipe número **ESP29178** han sido halladas conformes con las tolerancias señaladas en el Libro Oficial de Reglas de la Scira, procediéndose por ello a la emisión del presente Certificado.

Vº Bº LA CORUÑA 01-Abr-02
 El Secretario Nacional El Medidor



Nº Casco **29178** Scira Año **2002**
 Snipe **CAFÉ AMB LLET** Territorial **BALEAR**
 Flota Nº 47 del C. NAUTICO DE CIUDADELA
 Propietario **CRISTOBAL BOSCH MRZQUIDA**
 VIA MAESTRO VIVES, 43
 07760 - CIUDADELA ISLAS BALEARES
 Constructor Proto Año 1997
 Color Casco *Blanco entero*

Pes **172.8** Kgs Descripción lastre y situación: **5** Kgs
 Pícamo A, bajo monteculo
 Momento de Inercia: **203**, con lastre indicado

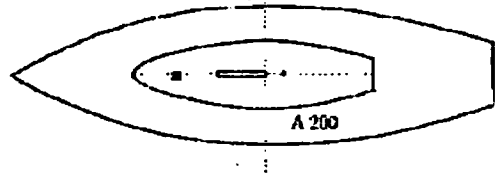

Proa: **0 0 0 4 0 0 0 0 0 0 0**
 (El nº indica el agujero del tintero con el pasador más a proa
 Distancia desde el pasador más a proa en el tintero al frontal
 de la bañera a nivel del pasador: **156** mm.
 Nº de agujeros libres a proa del stay, sencillos o dobles. **NO**
 Cajera del orza correcta con topesa proa **SI** a popa **SI**
 Distancia ángulos inferiores orza a los tacos correspondientes
 a proa **1185** mm a popa **1162** mm precintado **SI**

Mástil marca **Sidewindse** precintado **SI**
 Botavara marca **Procur** precintado **SI**
 Moldura de cinta **391** mm. Coz modificada **NO**
 Banda de orza pintada a **924** mm de su parte inferior
 Altura parte posterior de la cajera del orza **313** mm
 Desnivel en la parte delantera la Cajera del orza **12** m
 Timón precintado **SI** Verificados los siguientes puntos:
 Medidas
 Nº de Casco **29178** Precintado **SI**

29178