



REAL FEDERACION ESPAÑOLA DE VELA
SECRETARIA NACIONAL DE LA CLASE SNIPE - ESPAÑA
COPIA DEL CERTIFICADO DE MEDICIÓN

29321

Medido en: VALENCIA el 01-may-00
 Verificado el: 11/04/2006
 Observaciones

CERTIFICADO DE MEDICIÓN

Comprobadas las medidas del Snipe número ESP 29321
 Construido por el Astillero Person en el año
 Color Casco Blanco Color Cubierta Blanca
 han sido halladas conformes con las tolerancias señaladas en
 el Libro Oficial de Reglas de la Scira, procediéndose por ello
 a la emisión del presente Certificado.

Nº Casco **29321** Scira Año **2006**

Snipe **PICARO**
 Propietario **VICTOR PEREZ CALLEJO**
 C/ NUÑEZ MORGADO, 6 - 5ª A
 28036 - MADRID -

Flota Nº 66 del R.C. NAUTICO DE MADRID
 Territorial MADRID

50019004



Transferido a _____
 Club _____ fecha _____
 El Vendedor El Comprador

Vº Bº Murcia: 07/07/2006
 El Secretario Nacional El Medidor

Pes 170 Kgs Descripción lastre y situación 0.6 Kgs
 En A a proa de la cajera

Momento de Inercia: 205

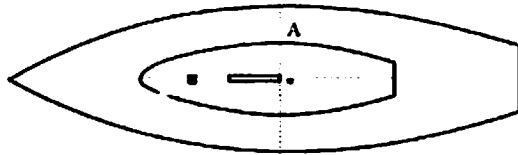

Distancia desde el punto CERO a la parte anterior de la
 Fogonadura 1494 mm, con tope de 3 mm
 Nº de agujeros libres a proa del stay, sencillos o dobles NO
 Cajera del orza correcta con topes aproa NO a popa SI
 Distancia ángulos inferiores orza a los tacos correspondientes
 a proa 1190 mm a popa 1160 mm precintado SI

Mastil marca Sidewinder JR precintado SI
 Botavara marca Proctor precintado SI
 Moldura de cinta 389 mm. Coz modificada NO
 Banda de orza pintada a 886 mm de su parte inferior
 Altura parte posterior de la cajera del orza 315 mm
 Desnivel en la parte delantera la Cajera del orza 16 mm
 Timón precintado SI Verificados los siguientes puntos:
 Medidas

Casco Precintado SI

FECHA DE LISTADO..... 07/07/2006

29321