

... (subject to ...)

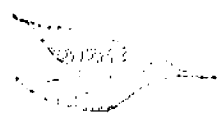

ASSOCIAZIONE ITALIANA DI ALLENATORI E CONDOTTORI DI CAVALLI

STATUTO

Art. 1. - La presente Associazione ha per scopo ...

ARTICOLI DI STATUTO

Art. 2. - L'Associazione ha sede in ...

IL PRESIDENTE ...

TIMONE

Spess. sopra il gallegg. _____
 Largh. sotto il gallegg. _____

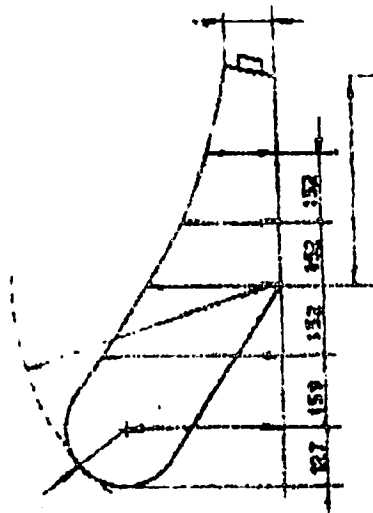

DERIVA A BAIONETTA

Materiale _____
 Peso _____
 Spessore uniforme _____
 Lungh. rastrematura _____
 È marcato il punto "A" ? _____
 ANGOLO α _____
 H = _____

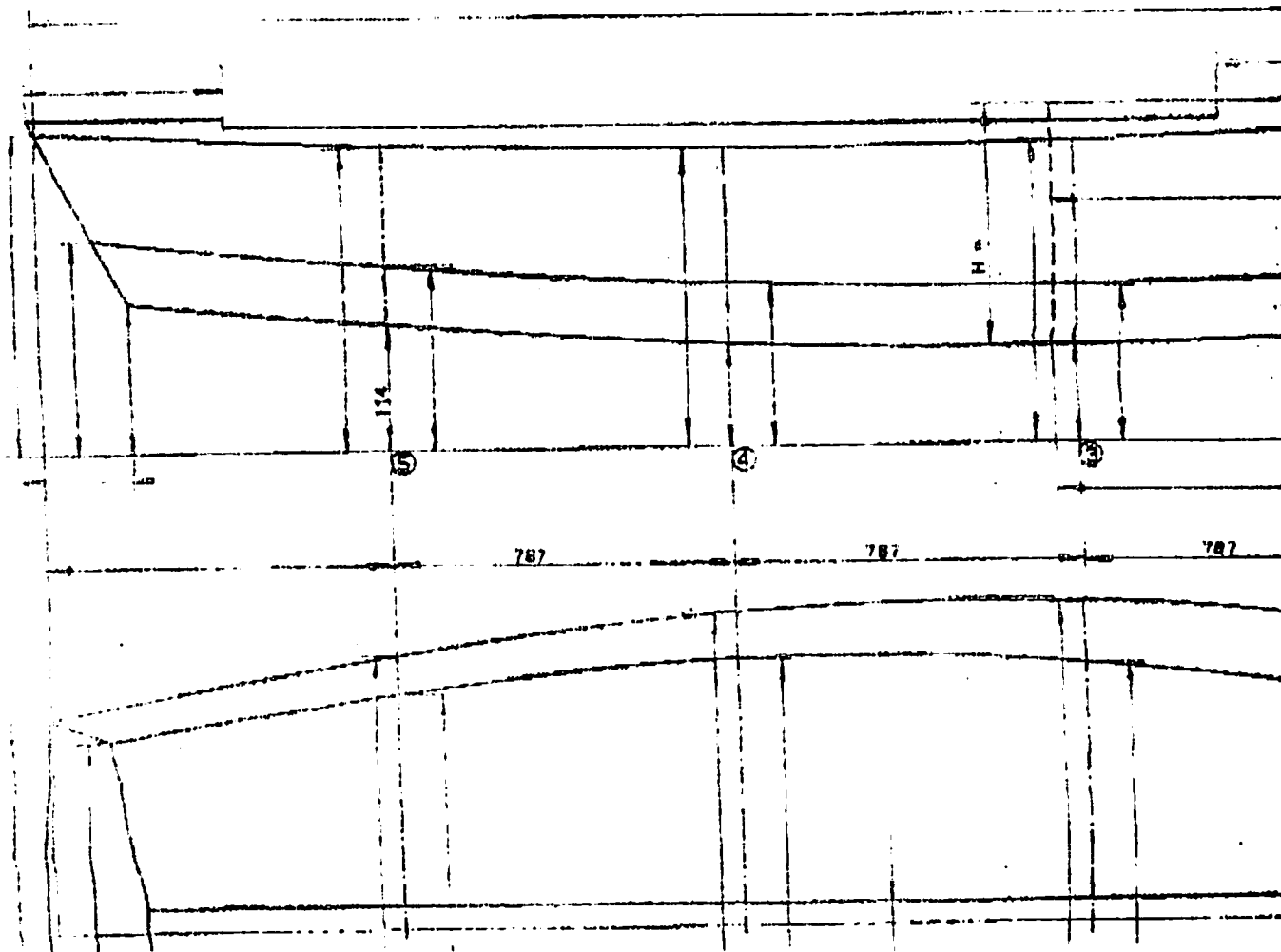
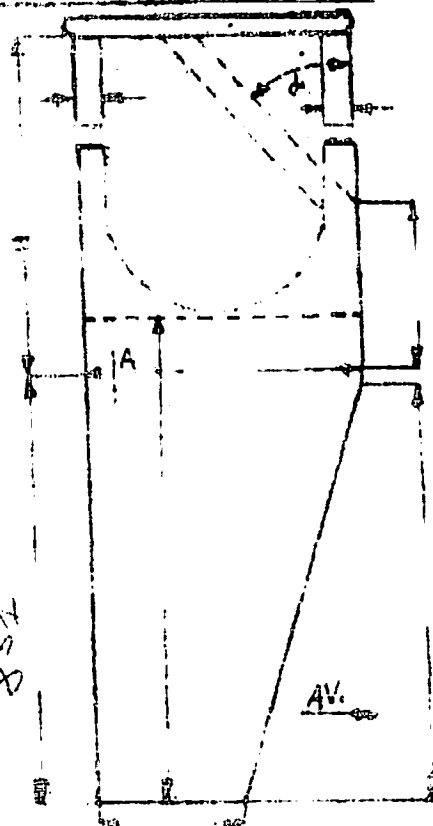

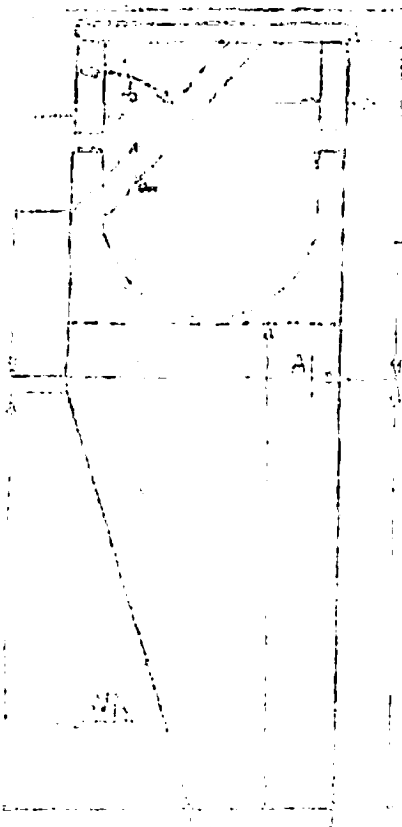

ALTERNATIVE A AVINZO

PROFILI

-
-
-
-
-
-
-
-

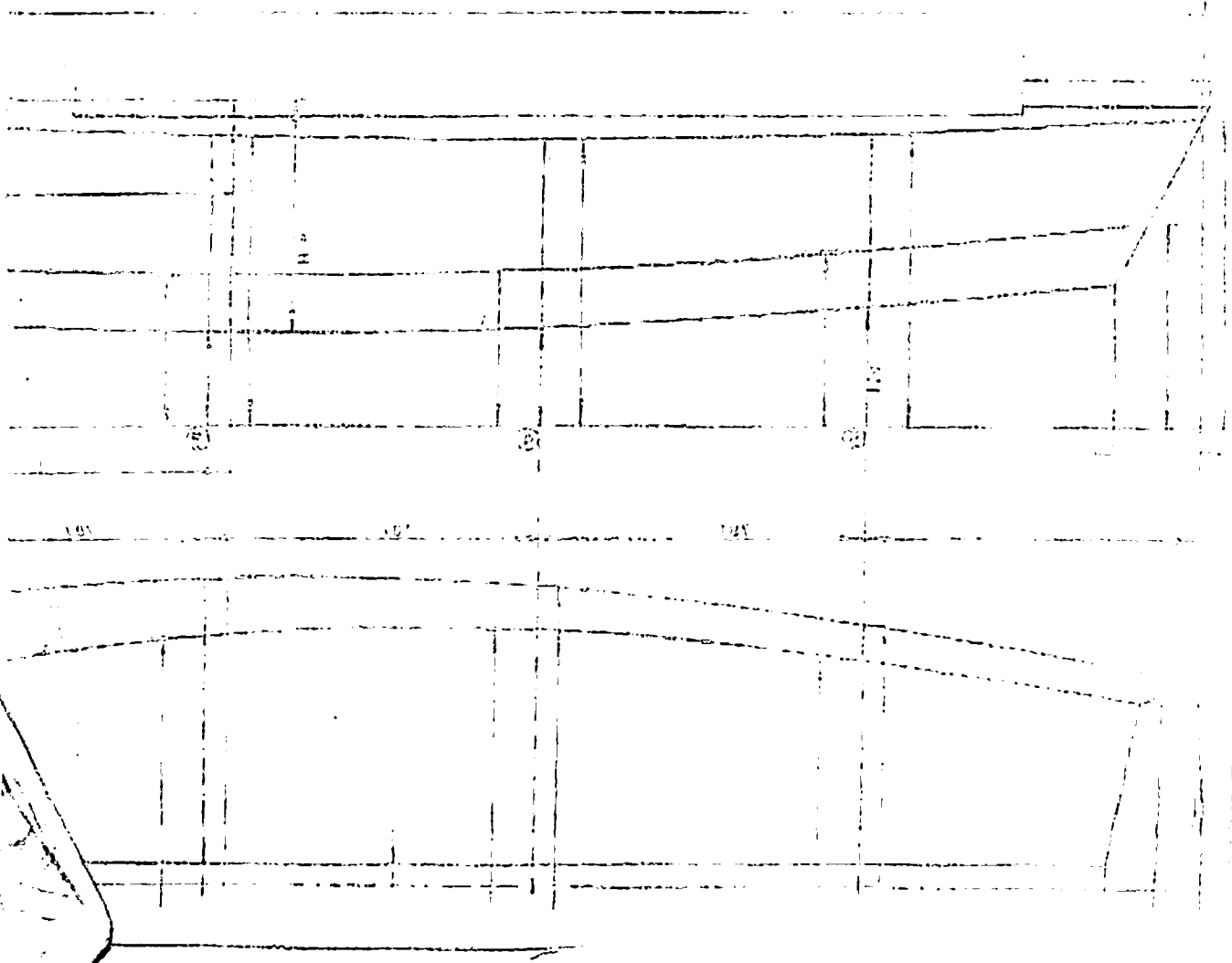
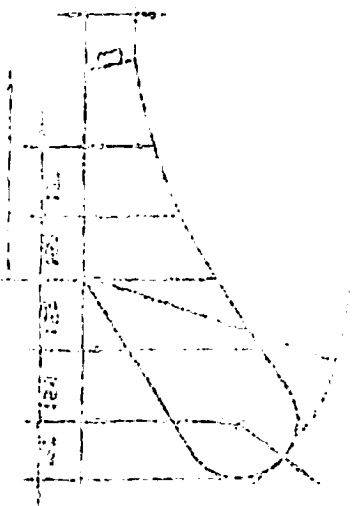

ALBERO

In legno: misura (o diam.) della sezione, in coperta

misura trasversale, in testa

spessore pareti, se vuoto

In alluminio: misure della sezione

spessore delle pareti

BOMA

In legno: misure (o diam.) della sezione

In alluminio: misure della sezione

spessore delle pareti

Lunghezze crocette

Distanza lende dal bordo della

coperta

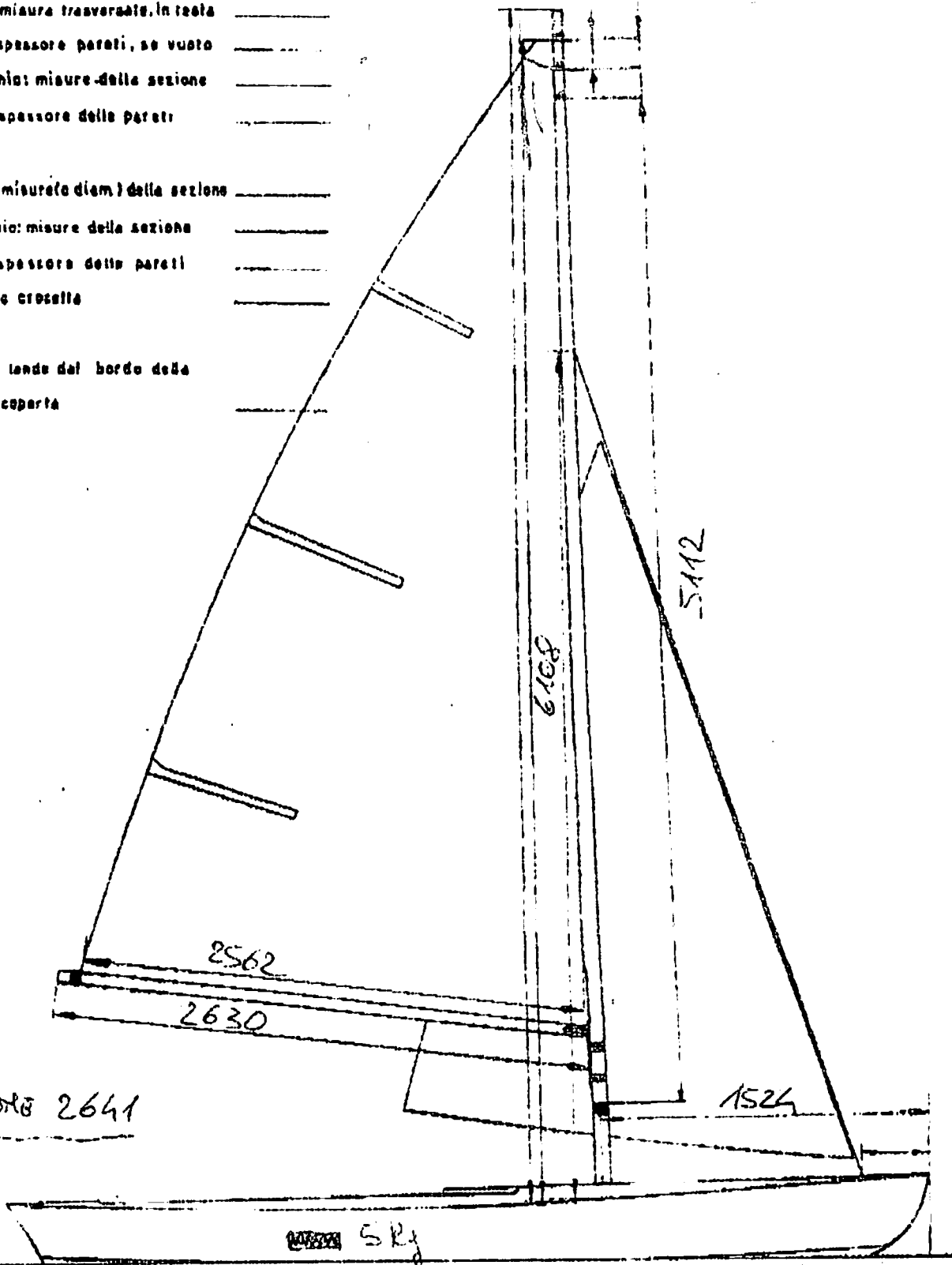

Tutte le vele devono essere timbrate.

Alzarance, fiocchi, guaina, tavollette e stecche devono essere misurate nella maniera prevista dal Regolamento.

$1601 > 27,6$

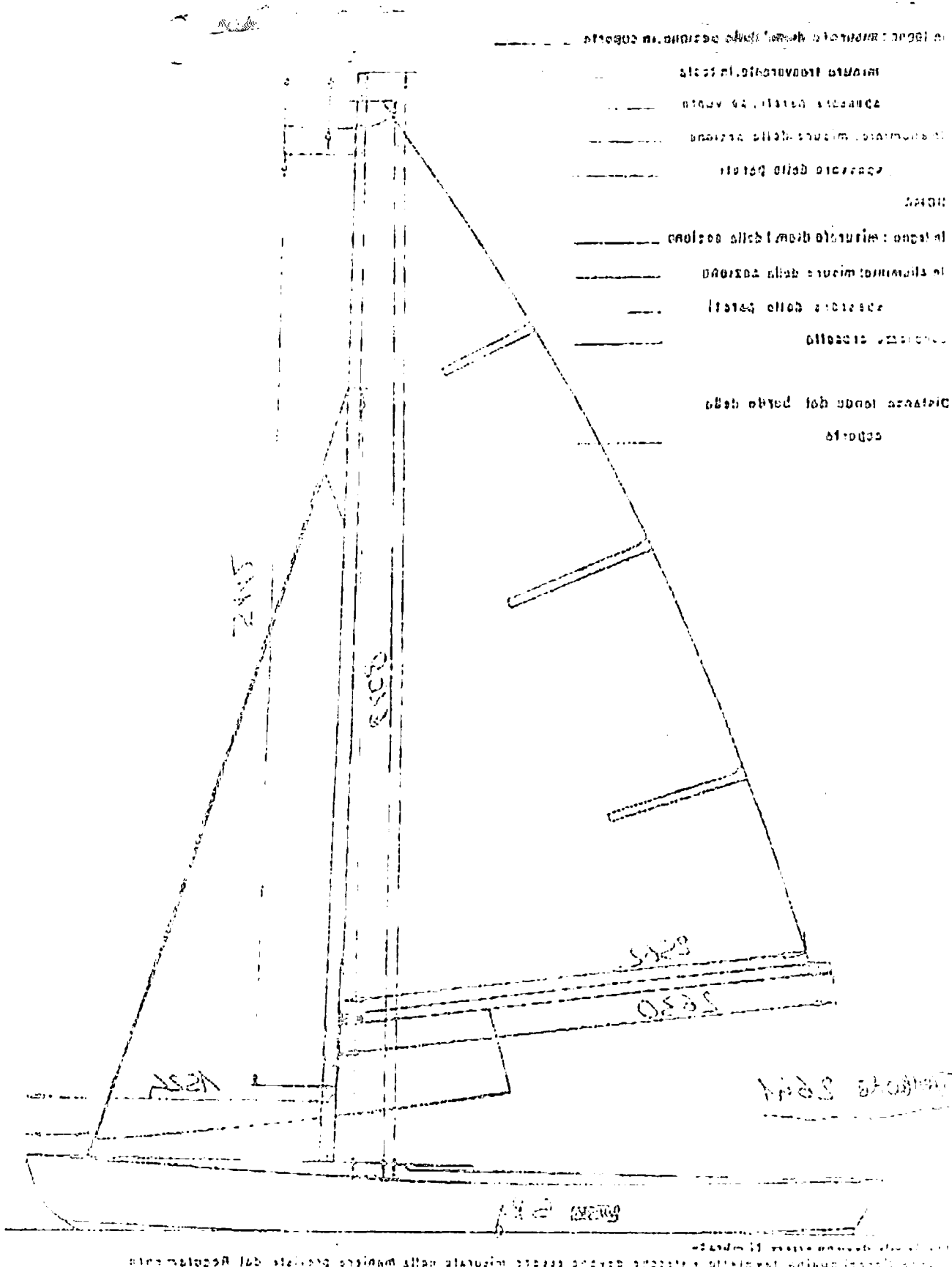

Architectural drawing showing the hull and mast structure of a boat. Dimensions are provided in meters.

1128 x 1128